

CUADRO DE SUPERFICIES

PARCELA	UNIDADES
Parcela 1	478,22 m ²
Parcela 2	460,02 m ²
Parcela 3	475,86 m ²
Parcela 4	466,64 m ²
Parcela 5	462,22 m ²
Parcela 6	460,75 m ²
CALLE E.C.	196,36
TOTAL SOLAR	3000,07 m²

MUROS VIVIENDAS UNIFAMILIARES LA CAÑADA_2_5
 Norma: C.E.
 Hormigón: H=25, Yc=1.5
 Acero de barras: B 500 S, Ye=1.15
 Tipo de ambiente: Clase IIc
 Recubrimiento en el intradós del muro: 3.0 cm
 Recubrimiento en el trasdós del muro: 3.0 cm
 Recubrimiento superior de la cimentación: 5.0 cm
 Recubrimiento inferior de la cimentación: 5.0 cm
 Recubrimiento lateral de la cimentación: 7.0 cm
 Tamaño máximo del árido: 30 mm

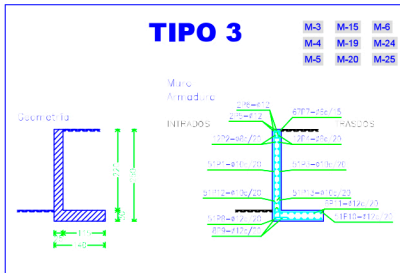
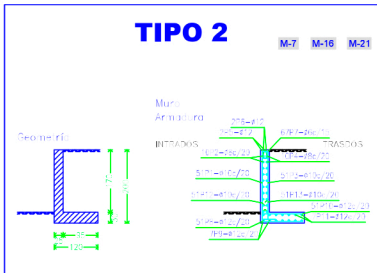
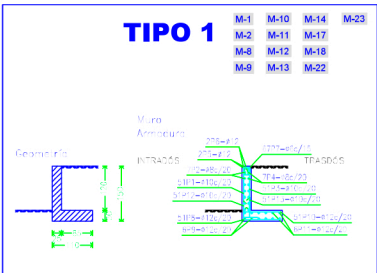

PROYECTO BÁSICO Y DE EJECUCIÓN DE:
6 VIVIENDAS UNIFAMILIARES AISLADAS
 Calle nº 618-15B esquina Calle nº 606
 LA CAÑADA - (VALENCIA) REF. CATASTRAL : 7397128YJ1779N

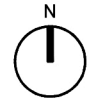

Pe | 05 URB | DISTRIBUCIÓN TIPOS DE MUROS Y ARMADO

ESCALA: 1/200 | OCTUBRE 2021 | REF: 77-2021

promueve PROMOCIONES TORRE DE PATERNA, S.L. CIF: B 96109368	redacta AUGUSTO BALLESTER ARQUITECTO S.L.P. AUGUSTO JACINTO BALLESTER SALVADOR arquitecto y arquitecto técnico

CI Trobat 5, 1º, b, XATIVA-46800 - Tlf : 629 66 94 13